

# 금천교육복지센터

2015년 금천교육복지사업안내



# 01 기관소개

GEUM CHEON EDUCATION WELFARE CENTER

“걸음이 느린 한아이도 놓치지 않도록”



# 01 기관소개

GEUM CHEON EDUCATION WELFARE CENTER

금천교육복지센터는 마을 안에서 **학교 · 지역기관**과 **연계**하여  
아동 · 청소년과 가정에 맞춤형 서비스를 지원하는 **교육복지의 허브기관**입니다.



# 01 기관소개

GEUM CHEON EDUCATION WELFARE CENTER

## 추진체계

서울특별시교육청

산아래문화학교

서울특별시  
남부교육지원청

금천구청

일반학교, 연계일반학교  
중점학교, 비사업학교

의뢰  
연계, 협력

금천교육복지센터

의뢰  
연계, 협력

지역사회협력기관

교육소외학생지원,  
공동사업기획

돌봄, 정서, 배움, 진로영역

# 01 기관소개

GEUM CHEON EDUCATION WELFARE CENTER

## 조직도



# 01 기관소개

GEUM CHEON EDUCATION WELFARE CENTER



## 기관설립일

2013.05.01

## 기관위치

서울특별시 금천구 문성로 38 꿈꾸는 나무 2층  
(독산 3동 893-1)

## 연락처

연 락 처 : Tel. 02-893-3355, Fax. 02-893-3385

대표메일: 3355center@hanmail.net

홈페이지: www.3355center.org

Facebook : facebook.com/3355center

Blog : blog.naver.com/3355center



성명	직위	주요업무	비고
류경숙	센터장	.총괄 및 슈퍼비전	<b>독산권역(14개교)</b> • 초등학교 안천, 독산, 두산, 정심, 문교, 문성, 영남
송현주	지역사회 교육전문가	.개인성장지원사업 .사례관리(독산권역)	• 중학교 안천, 문성, 한울, 난곡, 가산, 세일 • 고등학교 독산
장서진	지역사회 교육전문가	.학교적응력향상지원 사업 .사례관리(시흥권역)	<b>시흥권역(16개교)</b> • 초등학교 문백, 시흥, 백산, 금산, 금동, 탑동 금천, 신흥, 홍일 • 중학교 문일, 시흥, 동일 • 고등학교 문일, 금천, 동일여고, 경일중고
김슬기	지역사회 교육전문가	.가족역량강화사업 .네트워크활성화 사업	

# 02 사업소개

GEUM CHEON EDUCATION WELFARE CENTER



개인정서행동  
지원사업



학교적응력  
향상사업



가족역량  
강화사업

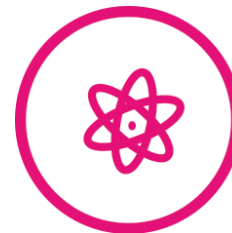

네트워크  
활성화사업





## 개인정서행동지원사업

센터에 의뢰된 모든 학생은 개인성장지원시스템을 통해 맞춤형 프로그램으로 지원

구분	지원형태
개별맞춤형 통합사례관리(시스템)	· 초기면담 / 가정방문 / 사례회의 / 지역자원연계 및 직접서비스
집단맞춤형 통합사례관리(시스템)	· 초기면담 / 집단역동파악 / 사례회의 / 지역자원연계 및 직접서비스
정서행동지원	· 종합심리검사 및 심리치료 지원



## 학교적응력

## 항상지원사업

“지역사회연계와 문화를 중심으로한 학생의 단계별 지원강화”

구분	대상	
삼삼오오 프로젝트 (소집단 맞춤형활동)	초~고	개별 및 집단의 욕구에 맞는 자율프로젝트 구성
동그라미 프로젝트 (학급사례관리)	초~고	학교의 욕구에 맞는 자율프로젝트로 구성 ex) - 대그룹활동(경제, 아카펠라, 친환경요리교실 등)
동그라미 멘토링	초~고	정서멘토링, 학습, 돌봄, 진로 멘토링
찾아가는 유아 숲	유아	종합심리검사 및 심리치료 지원 + 사후집단치료
동그라미 요리교실	중등	친환경 요리를 통한 집단프로그램 + 사후집단치료
동그라미 경제교실	고등	소비자존감, 경제교육 등



학교적응력  
향상지원사업

## 삼삼오오프로젝트

소집단에 기반한 프로그램 기획을 통한 사각지대 해소 및 교육소외학생 집중지원사업

ex) 크리스탈프로젝트(중학생 5명)

가출위기에 놓인 4개교의 학생(모두 친구)들을 집단상담을 통해 욕구조사, 댄스동아리를 만들고 댄스교육 및 발표진행

ex) 중학교 3학년 기초학습지원 (중학생 5명)

관 내 중학생을 대상으로한 학습지원이 중학교 2학년이 그쳐, 고입을 앞둔 중학교 3학년이 학습지원의 사각지대에 놓임.

개인집단의  
욕구파악



학생, 집단  
담임교사와의  
프로그램 협의



진행





학교적응력  
향상지원사업

# 동그라미 프로젝트 (학급사례관리)

학교담당자의  
학급문제의뢰

담당교사와  
학급의  
특성파악

프로그램  
논의 및 진행

Ex)

- 대그룹활동(경제, 아카펠라, 친환경요리교실 등)
- 왕따학급 사례관리를 위한 집단프로그램 실시, 분노조절프로그램 등

# 동그라미 멘토링

(학습, 진로, 정서, 돌봄)



학교적응력  
향상지원사업

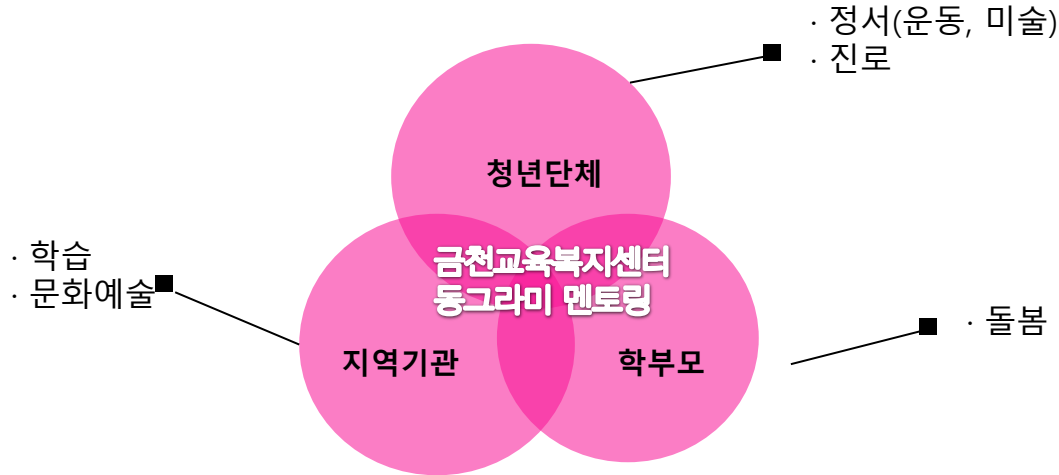

영역	구분	멘토링 영역	주요대상	비고
학부모	돌봄멘토단	돌봄영역 (주거·위생)	초등학생 이하	자체 학부모모집 및 관리
청년 단체	연세대학교 자원봉사동아리	정서영역 (운동·미술)	중학생	연세대학교 자원봉사동아리
	꿈지락네트워크 파란바람	진로영역	고등학생	문화교육, 멘토링 청년 단체 진로멘토링 청년단체
지역 기관	배움과 나눔기관	학습영역	중고등학교	관내 학습 및 문화예술 영역 전문기관 (지성의 숲, 공부습관트레이닝 주인공 태권도, 이화음악학원, 그루브댄스아카데미 무무관)





학교적응력  
향상지원사업

## · 동그라미 경제교실(고등학교)

- 저소득층학생 및 직업반학생들의 소비자준감 교육 및 경제교실

## · 동그라미 요리교실(중학생)

- 학교 텃밭을 활용한 친환경 요리 학교적응력향상프로그램 + 사후 집단치료 실시

## · 유아숲(유아)

- 유아중심의 생태적 감수성을 증진하는 학교적응력향상프로그램 + 사후 집단치료 실시

## · 기타

- 동그라미 아카펠라, 동그라미 전래교실, 동그라미 예술교실 등





## 가족역량강화사업

“가정경제구조개선을 중점으로 가족의 유형별 접근을 통한 가정지원”

사업명	사업내용	사업대상 가족의 유형	사업의 중심역할
가정경제멘토링	1:1 방문을 통한 가정경제구조개선	위기, 긴급, 집중	가정의 경제적 환경 안정화
우리가족한뼌 키우기	소집단 가족나들이	집중, 일반	가족구성원 내 유대강화
우리가족마음 키우기	가족캠프	집중, 일반, 단순	가족간 유대강화 및 자조모임 활성화/부모교육 연계
달그락사랑방	부모자조모임		

# 가정경제멘토링

(가정경제구조개선)

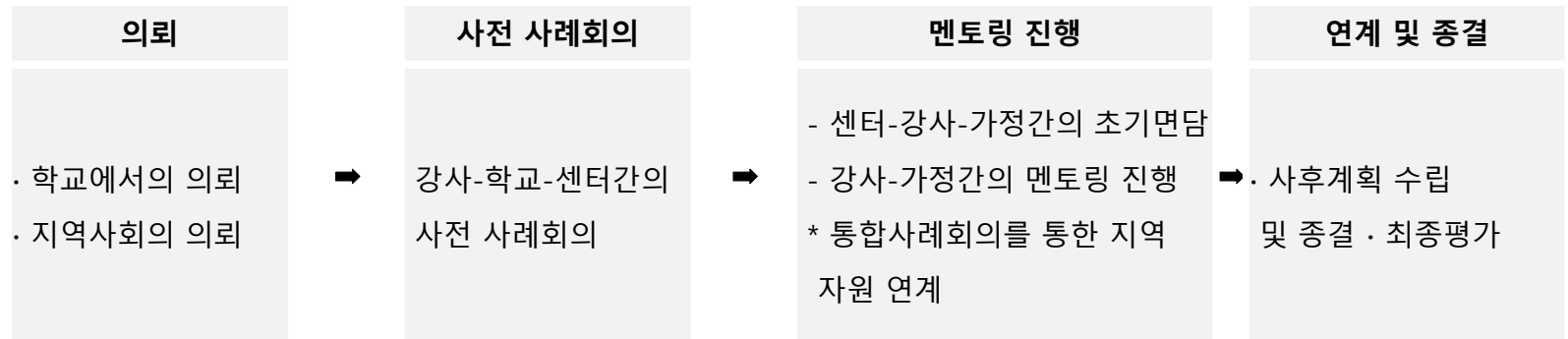

- 가족환경 : 가구유형 및 지역사회자원체계, 이용서비스]

- 재무환경 : 취업연계상담, 부채문제, 가정내 재무상황에 대해 변화하고자 하는 부분 소득원, 지출방법, 가족의 수입과 지출(돈문제)에 대한 의사결정구조







가족역량  
강화사업

## · **우리가족 한 뼨키우기(가족주말나들이)**

- 소집단 가족주말나들이
- 2015 / 10가족 독산권역 학교공동사업 진행

## · **우리가족 마음키우기 가족캠프**

- 소집단 가족주말나들이
- 2015 / 10가족 독산권역 학교공동사업 진행

## · **달그락사랑방(부모자조모임)**

- 전년도 가족사업 참여자 자조모임



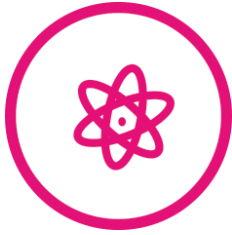

# 네트워크활성화 사업

구분	사업내용
홍보 및 아웃리치	달그락고민우체국
전문가 역량강화	<ul style="list-style-type: none"> <li>- 전문가역량강화교육</li> <li>- 지역사회 전문가 역량강화를 위한 전문적 교육</li> <li>- 교육복지 담당자 연합워크숍(2박3일)</li> <li>- 지역사회교육전문가/ 학교상담가/ 기관 실무자등</li> </ul>
샘 아카펠라	- 교육복지 담당자 아카펠라 : 학교교사 및 기관실무자들과 함께하는 아카펠라
자원활동가 역량강화교육	<ul style="list-style-type: none"> <li>- 자원활동가역량강화 : 자원활동가의 전문성 향상을위한 교육</li> <li>- 자원봉사자 간담회 및 교육복지 및 아동청소년 이해교육</li> </ul>
협의회	<ul style="list-style-type: none"> <li>- 운영위원회 구성 및 회의 등</li> <li>- 교육복지센터 정기협의회(남부협의회/서남권협의회/센터장협의회)</li> <li>- 교육복지 담당자 연합워크숍(2박3일)</li> <li>- 지역사회복지협의회, 사회복지기관연합회, 금천교육네트워크 등</li> <li>- 권역별, 영역별 협의회 등</li> </ul>

# 고민함께나누자 달그락고민우체국



네트워크  
활성화사업



금천구 내 학생  
고민리서치  
및 대응

아동 청소년  
관련단체와  
협력망 구축

교육복지센터  
인식 확대

- ① 고민엽서에 고민을 쓴 후 고민을 전하는 이(수신자) 작성
- ② 우편작업 후 금천구 관내 학교에는 직접 배달, 그 외에는 우편발송

# 교육복지담당샘들의 행복한 하모니 샘 아카펠라



네트워크  
활성화사업

즐겁고 자발적인  
네트워크

교육복지  
네트워크  
활성화

교육복지센터  
인식 확대

- 센터 내 금천구 내 학교 및 지역사회에서 교육복지를 담당하고 있는 교사 및 전문가 (교육복지, 상담 등)의 네트워크를 구축
- 즐겁고, 자발적인 교육복지 네트워크를 통한 교육복지네트워크의 활성화
- 느슨한 네트워크를 통한 교육복지 정보 교류 및 지역사회 교육복지 환경 구축을 위한 토대 마련

# 03 대상 및 절차

GEUM CHEON EDUCATION WELFARE CENTER

## 사업대상

전임 지역사회교육전문가가 배치되지 않은 **연계일반학교, 일반학교, 비사업학교**에 재학 중인 교육복지대상 아동

국민기초생활보장수급자가정 학생, 법정 한부모가정 아동 · 청소년

차상위 계층, 다문화, 장애, 한부모가정, 조손가정 아동 · 청소년

**학교장 및 담임교사, 교육복지전문가가 추천**한 아동 · 청소년

**기타 지역사회에서 보호와 지원이 필요하다고 판단**되는 아동 · 청소년

기타 교육복지대상 아동 · 청소년

# 03 대상 및 절차

GEUM CHEON EDUCATION WELFARE CENTER

센터에 의뢰된 모든 학생은 개인성장지원시스템을 통해 맞춤형 프로그램으로 지원

## 개입과정

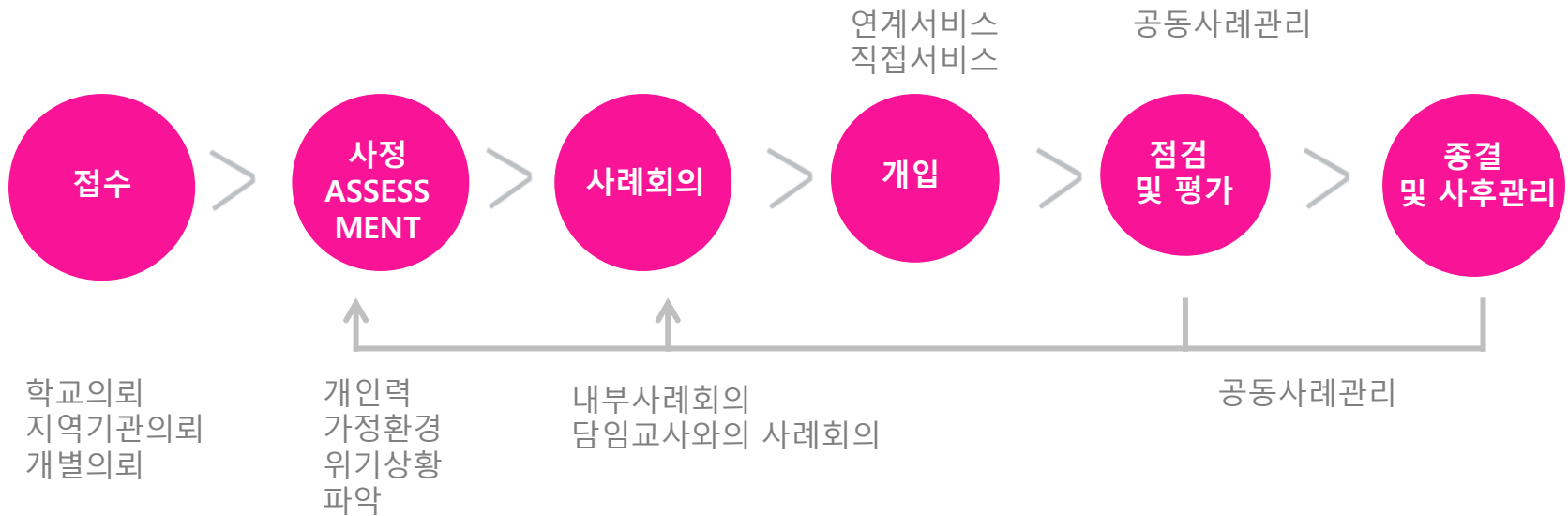

# 03 대상 및 절차

GEUM CHEON EDUCATION WELFARE CENTER

## 금천교육복지센터 학생 개별성장지원 추천서

학생 기본 정보					
학 생 명	( <input type="checkbox"/> 남 <input type="checkbox"/> 여) <input type="checkbox"/> 학교/학년/반				
생년월일	<input type="checkbox"/> 학생전화				
보호자명	<input type="checkbox"/> 보호자전화				
주 소					
가정 상황	<input type="checkbox"/> 기초수급 <input type="checkbox"/> 법정(저소득)한부모 <input type="checkbox"/> 일반가정(※담당추천사유서 필수) <input type="checkbox"/> 기타저소득 ( <input type="checkbox"/> 생계소득130만미만 <input type="checkbox"/> 중역지원 <input type="checkbox"/> 다문화 <input type="checkbox"/> 장애 <input type="checkbox"/> 새터민)				
	<input type="checkbox"/> 부모가정 <input type="checkbox"/> 결합가정( <input type="checkbox"/> 양부 <input type="checkbox"/> 양모) <input type="checkbox"/> 한부모가정( <input type="checkbox"/> 모자 <input type="checkbox"/> 부자) <input type="checkbox"/> 조손가정 ( <input type="checkbox"/> 조부모 <input type="checkbox"/> 조부모) <input type="checkbox"/> 기타(소년소녀가장, 시설 등)				
	주 양육자 <input type="checkbox"/> 모 <input type="checkbox"/> 부 <input type="checkbox"/> 조모 <input type="checkbox"/> 조부 <input type="checkbox"/> 친척( ) <input type="checkbox"/> 기타( )				
취업형태	<input type="checkbox"/> 실직 <input type="checkbox"/> 가사 <input type="checkbox"/> 취업( <input type="checkbox"/> 종일 <input type="checkbox"/> 반나절 <input type="checkbox"/> 심야까지) <input type="checkbox"/> 기타( )				
가족사	과거 <input type="checkbox"/> 특기 <input type="checkbox"/> 여부				
	성명	생년월일	최종학력	직업	비고(심신장애여부 등)
학 교	학교적응	<input type="checkbox"/> 매우우수 <input type="checkbox"/> 우수 <input type="checkbox"/> 양호 <input type="checkbox"/> 나쁨 <input type="checkbox"/> 매우나쁨	치료/상담 경험		
	교우관계	<input type="checkbox"/> 매우우수 <input type="checkbox"/> 우수 <input type="checkbox"/> 양호 <input type="checkbox"/> 나쁨 <input type="checkbox"/> 매우나쁨	<input type="checkbox"/> 경험없음		
생 활	학업성취	<input type="checkbox"/> 매우우수 <input type="checkbox"/> 우수 <input type="checkbox"/> 양호 <input type="checkbox"/> 나쁨 <input type="checkbox"/> 매우나쁨	<input type="checkbox"/> 진단(내용: )		
	출결상황	<input type="checkbox"/> 매우우수 <input type="checkbox"/> 우수 <input type="checkbox"/> 양호 <input type="checkbox"/> 나쁨 <input type="checkbox"/> 매우나쁨	<input type="checkbox"/> 치료(내용: )		
관 경	방과후 활동	<input type="checkbox"/> 교내방과후 <input type="checkbox"/> 교내활동교실 <input type="checkbox"/> 학원 <input type="checkbox"/> 지역아동센터 <input type="checkbox"/> 기타( )			
	자원연계	장학금, 후원, 지역기관서비스(복지관,수련관 이용 외) 등의 내용 기술			
신청기관 기본 정보					
학교 / 기관명		전화			
		팩스			
담당자명(직위)		전화			
의뢰사유와 주요인					
금천교육복지센터 맞춤 지원 사업에 위 학생을 신청합니다. 2015년 월 일 학교장 (직인)					

## 금천교육복지센터 보호자 동의서

### I 신청학생

학생명	생년월일	보호자명	연락처
주 소			

### II 센터소개

금천교육복지센터는 남부교육지원청-자치구-학교-지역사회기관과 연계/협력 등을 통해 아동청소년의 개인성장 및 가족성장을 지원하는 센터입니다. 금천지역의 자원이 필요한 아동청소년 및 그 가족의 성장을 지원하기 위한 맞춤서비스를 제공하고 지역사회 교육복지 협력망을 구축하여 지역교육복지의 허브 역할을 수행합니다.

### III 진행절차

학교/기관 추천 → 지역사회교육전문가 파견 → 기초상담(상황분석 및 지원방향 설정) → 맞춤프로그램 지원 → 학교 및 기관과 연계·협력(사례회의 및 평가) → 종결 및 사후관리

### IV 센터안내

1. 전 화 문 의 : ☎ (02) 893-3355, FAX) 893-3385
2. 찾아오시는 길 : 서울시 금천구 문성로 38  
\* 독산3동 치안센터, 문성중학교 정문에 위치

사회복지서비스 제공을 위한 욕구조사 및 계획 수립과 사회복지서비스 제공의 연속성을 위하여, 위 기본정보 및 관련사항에 관해 서비스 연계 기관 간에 정보를 활용하는 것에 동의합니다.

2015. . . . .  
서비스 신청자(보호자) 성명 : (인)

# 04 지원현황

GEUM CHEON EDUCATION WELFARE CENTER

## 2014년도 학교별 지원현황

특별지원학교	인원(명)	일반/비사업학교	인원(명)	유치원 및 고등학교	인원(명)
서울금천초등학교	99명	서울금동초등학교	18명	금천고등학교	48명
서울독산초등학교	61명	서울금산초등학교	71명	독산고등학교	32명
서울문교초등학교	17명	서울두산초등학교	40명	문일고등학교	54명
서울문성초등학교	89명	서울문백초등학교	24명	동일여자고등학교	142명
서울시흥초등학교	15명	서울백산초등학교	28명	동일여자상업고등학교	11명
서울안천초등학교	129명	서울신흥초등학교	138명	학교밖	2명
서울정심초등학교	5명	서울영남초등학교	150명	미취학(어린이집)	3명
서울탑동초등학교	12명	서울흥일초등학교	5명	미성유치원	2명
가산중학교	21명	세일중학교	96명	조형유치원	1명
난곡중학교	61명	안천중학교	87명		
동일중학교	14명	한울중학교	98명		
시흥중학교	15명	동광초등학교	4명		
문일중학교	9명				
문성중학교	22명				
총 15개교 중 14개교	569명	12개교 중 12개교	759명	계	295명



# 04 지원현황

GEUM CHEON EDUCATION WELFARE CENTER



## 2014년 비사업학교 지원비율

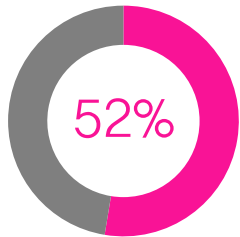

초등

총 901명  
교 427명, 비 474명

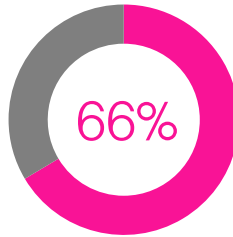

중등

총 423명  
교 142명, 비 281명

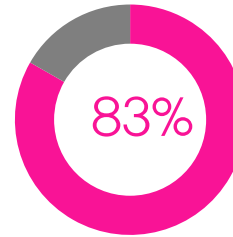

고등

총 287명  
교 48명, 비 239명

총 지원인원 1,623명  
총 지원학교수 50개교

※ 단순연계 포함

# 05 2015 사업방향

GEUM CHEON EDUCATION WELFARE CENTER



## □ 유치원 및 고등학교로의 대상 확대 → 단계별 지원

주요대상		중점지원영역	지원형태
유치원		정서영역 (생태·놀이)	·유아생태놀이 ·가족숲 체험
초등학교	저학년	인지·신체발달영역	·기초학습 ·전래놀이프로그램 ·돌봄멘토링(위생·건강)
	고학년	사회성영역	·통합예술 또래관계증진프로그램, (운동·미술)멘토링
중학교		정서·학습영역	·정서지원(운동·미술)멘토링, ·학습멘토링
고등학교	일반고	학습영역	·학습멘토링 / 비진학 : 미래설계프로그램
	특성화고	진로영역	·학습멘토링 ·진로멘토링
학교 밖		학습, 진로	·학업자원연계 ·소비자존감경제교육



[www.3355center.org](http://www.3355center.org)

HOME ADMINISTRATOR JOIN LOGIN



홈 | 센터안내 | 사업소개 | 센터스토리 | 우리동네 교육복지 | 함께하기



검색하기 원하시는 내용을 쉽게 검색하실 수 있습니다

 검색

#### 공지사항

- 모집** 동그라미 멘토링(중등부)모집 공지 2015.03.16
- 공지** 지역사회교육전문가 최종합격자 공지 2015.01.30
- 공지** 지역사회교육전문가 서류전형 합격자 공지 2015.01.27
- 모집** 금천교육복지센터 지역사회교육전문가 모집공고 2015.01.20

#### 로그인

회원아이디

비밀번호

자동로그인

아이디/비밀번호 찾기 회원가입

#### 사업안내

바로가기

함께해주셔서 감사합니다.